LAR DE MARIA
Assistência à Criança

RELATÓRIO DE EXECUÇÃO DE OBJETO

PSA-SE

Novembro de 2021
Unidade Matriz

PREFEITURA DE SANTO ANDRÉ SECRETARIA DE EDUCAÇÃO	**RELATÓRIO DE EXECUÇÃO DO OBJETO** *(Em atendimento ao Inciso I do Art. 73 do Decreto Municipal nº 16.870 de 26/12/2016)* **MÊS DE Novembro/2021**

ENTIDADE: INSTITUIÇÃO BENEFICENTE LAR DE MARIA - SEDE	
CNPJ: 57.513.590/0001-73	
TERMO DE COLABORAÇÃO: 212/2018	**Nº ADITIVO:** 11/2020
VIGÊNCIA: 01/01/2021 A 31/12/2021	
REPRESENTANTE LEGAL: Cristiane Maria Bicudo Maschio Tanganeli	

OBJETO DO TERMO DE COLABORAÇÃO		
BERÇÁRIO: 98	CRECHE/PRÉ-ESCOLA: 459	TOTAL: 557

METAS		
1. CUMPRIMENTO DO PLANO DE TRABALHO (Quantidade de atendimento por sala, conforme o Mapa de Movimento)		
OBJETIVOS ESPECÍFICOS		**INDICADORES DE RESULTADO**
Garantir a manutenção das vagas ofertadas		98% a 100% das vagas
TURMA SED	**CICLO**	**QUANTIDADE DE CRIANÇAS MATRICULADAS**
253365886	BERÇÁRIO I	20
253366538	BERÇÁRIO II	26
253366587	BERÇÁRIO II	26
253366603	BERÇÁRIO II	26
253366611-M	MATERNAL I	14
	MATERNAL II	14
253366645-M	MATERNAL I	14
	MATERNAL II	14
253367080-M	MATERNAL I	14
	MATERNAL II	14
253367163-M	MATERNAL I	13
	MATERNAL II	14
253367197-M	MATERNAL I	15
	MATERNAL II	13
253367239-M	MATERNAL I	14
	MATERNAL II	14
253367247-M	MATERNAL I	15
	MATERNAL II	12
253367304-M	MATERNAL I	14
	MATERNAL II	14
253367346-M	MATERNAL I	13
	MATERNAL II	14
253367445-M	PRÉ I	10
	PRÉ II	12
253367502-M	PRÉ I	10
	PRÉ II	13
253367536-M	PRÉ I	11
	PRÉ II	12

253367585-M	PRÉ I	11
	PRÉ II	07
253367635-M	PRÉ I	10
	PRÉ II	07
253367676-M	PRÉ I	13
	PRÉ II	11
253367759-M	PRÉ I	11
	PRÉ II	13
253367817-M	PRÉ I	11
	PRÉ II	10
253367858-M	PRÉ I	13
	PRÉ II	10
TOTAL		542

2. DESENVOLVIMENTO INTEGRAL DA CRIANÇA A PARTIR DOS EIXOS ESTRUTURANTES: BRINCADEIRAS E INTERAÇÕES	
OBJETIVOS ESPECÍFICOS	**INDICADORES DE RESULTADO**
Propiciar o desenvolvimento integral da criança em seus aspectos físico, psicológico, intelectual e social (LDB).	Através da observação e registro da garantia dos seus Direitos de Aprendizagem: Conviver, brincar, participar, explorar, expressar, conhecer-se.

No mês de novembro continuamos com as atividades presenciais com atendimento para as crianças de Berçário II, maternal I e II e pré-escola, de acordo com o decreto Nº 17.679 de 14 de maio de 2021 e decreto 17727 de 21 de julho de 2021, no qual o retorno foi realizado gradualmente. As atividades foram mantidas diariamente através de vídeos de acordo com a BNCC e método Montessori enviados nos grupos dos responsáveis via WhatsApp. Para as famílias que não tem acesso a internet estamos disponibilizando o portfólio dessas atividades impressas e elas retiram na portaria de cada unidade.

Berçário: Banho pedagógico

Campos de experiências: ”O eu, o outro e o nós”, “ Corpo, gestos e movimentos”.
Objetivos: EIO1EOO4). Comunicar necessidades, desejos e emoções, utilizando gestos, balbucios, palavras. (EIO1EOO5). Reconhecer seu corpo e expressar suas sensações em momentos de alimentação, higiene, brincadeira e descanso. (EIO1CGO4). Participar do cuidado do seu corpo e da promoção do seu bem-estar. (EI01EF06) comunicar-se com outras pessoas usando movimentos, gestos, balbucios, fala e outras formas de expressão
Material necessário: 1 toalha; 1 sabonete; 1 shampoo; 1 condicionador e 1 hidratante corporal.
Proposta: Nossa atividade de hoje é banho pedagógico. Primeiramente iremos encher a cuba com água morna. Após iniciar o banho apresentar ao educando os objetos que serão utilizados durante o banho. Em seguida colocaremos o educando no trocador e começaremos a tirar a sua roupa e colocá-lo na cuba. Para que o banho se torne gostoso e prazeroso é interessante sempre cantar uma música e conversar com o bebê. Durante o banho nomear cada parte do corpo da criança, para que possa identificar e reconhecer seu corpo. Nesse momento de afetividade e troca, acontece o brincar e o relaxar. Após o banho, faremos uma massagem suave, com um hidratante corporal específico deixando a pele hidratada e cheirosa, em seguida iniciar com a troca de roupa, sempre em contato visual com o educando e estimulando o reconhecimento de seu corpo.

Creche: Exposição Frida

Campos de experiências: “O eu, o outro é o nós”. “Corpo, gestos e movimentos.” “Traços, sons, cores e formas” “Escuta, fala, pensamentos e imaginação” “Espaços, tempos, quantidades, relações e transformações”.
Objetivos: (EI02EO01). Demonstrar atitudes de cuidado e solidariedade na interação com crianças e adultos.(EI02EO05) Perceber que as pessoas têm características físicas diferentes, respeitando essas diferenças. (EI02CG05) Desenvolver progressivamente as habilidades manuais, adquirindo controle para desenhar, pintar, rasgar, folhear, entre outros..
(EI02TS02) Utilizar materiais variados com possibilidades de manipulação (argila, massa de modelar), explorando cores, texturas, superfícies, planos, formas e volumes ao criair objetos tridimensionais. (EI02EF01) Dialogar com crianças e adultos, expressando seus desejos, necessidades, sentimentos e opiniões.(EI02EF06) Criar e contar histórias oralmente, com base em imagens ou temas sugeridos. (EI02EF09) Manusear diferentes instrumentos e suportes de escrita para desenhar, traçar letras e outros sinais gráficos. (EI02ET04) Identificar relações espaciais (dentro e fora, em cima, embaixo, acima, abaixo, entre e do lado) e temporais (antes, durante e depois).
Proposta: Através do livro Frida Kahlo para meninos e meninas que conta um pouco da história da artista mexicana, trabalhamos com o grupo assuntos sobre empoderamento feminino, preconceito e igualdade. Além da história de vida da artista, apresentamos aos educandos algumas de suas obras mais famosas.
Após a apresentação iniciamos uma roda de conversa, no qual perguntamos a eles o que sentiam ao ver as imagens das obras de Frida Kahlo. As crianças reagiram de várias formas e deram suas opiniões. Também foi proposto ao grupo que produzissem seus próprios autorretratos e com areia colorida realizar a releitura sensorial da obra “Viva la Vida”.
Depois de algumas leituras do livro da história de Frida, fizemos junto com o grupo o reconto da história, no qual as crianças narraram o que entenderam e a educadora foi escrevendo, em seguida eles realizaram a ilustração do livro.
Foi proposto as famílias, que escolhessem junto com as crianças uma mulher da família que fosse símbolo de força e determinação e depois socializassem com eles. Por fim solicitamos que enviassem a foto da pessoa escolhida, para compor nosso painel “Mulheres fortes”, as crianças compartilharam as fotos na sala e deram suas opiniões.
Um dos momentos da vida da artista Frida, foi seu acidente de ônibus, no qual precisou ficar muitos dias de cama e a partir disso começou a pintar seu autorretrato. Pensando assim, depois de abordar esse tema com os educandos, propomos a eles que experimentassem pintar deitado como a artista. Montamos uma cama com uma cadeira servindo de suporte para o papel e oferecemos tintas e pinceis, as crianças se envolveram adquirindo noções corporais e perceberam suas limitações.

Após realizar com a turma as atividades, fizemos uma mini exposição de suas produções e convidamos outras turmas e educadoras para apreciação.

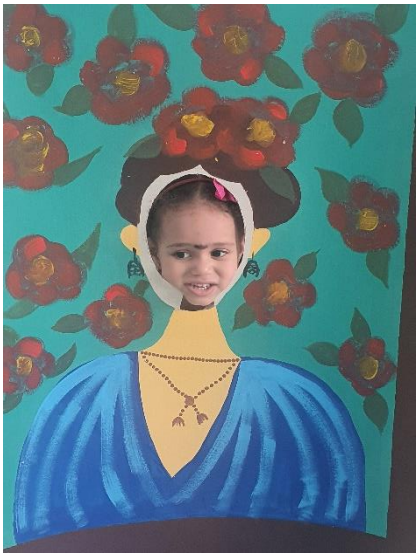

Pré-escola: Consciência humana

Campos de experiências: “O Eu, o outro e o nós.” “Traços, sons e cores. ” e “Escuta, fala, pensamentos e imaginação”
Objetivos: (EI03E001) Demonstrar empatia pelos outros, percebendo que as pessoas têm diferentes sentimentos, necessidades e maneiras de pensar e agir.
(EI03E006). Manifestar interesse e respeito por diferentes culturas e modos de vida. **(EI03TS02)**. Expressar-se livremente por meio de desenho, pintura, colagem, dobradura e escultura, criando produções bidimensionais e tridimensionais. .(EI02EO05) Perceber que as pessoas têm características físicas diferentes, respeitando essas diferenças. (EI02CG05) Desenvolver progressivamente as habilidades manuais, adquirindo controle para desenhar, pintar, rasgar, folhear, entre outros.(EI02TS02) Utilizar materiais variados com possibilidades de manipulação (argila, massa de modelar), explorando cores, texturas, superfícies, planos, formas e volumes ao criair objetos tridimensionais. (EI02EF01) Dialogar com crianças e adultos, expressando seus desejos, necessidades, sentimentos e opiniões.
Proposta: No mês de novembro trabalhamos a consciência humana com diversas atividades

como roda de conversa sobre miscigenação, pintura, construção de painéis, confecção da boneca Abayomi, apreciar as diferenças, passeata pela instituição e para finalizar o teatro de volta ao mundo que aborda a importância de diversas culturas.

3. PARTICIPAÇÃO DA FAMÍLIA E COMUNIDADE	
OBJETIVOS ESPECÍFICOS	**INDICADORES DE RESULTADO**

Envolver familiares	Mínimo de 50% de envolvimento de pais e da comunidade nas ações em que há a possibilidade de registro.
REUNIÃO DE PAIS E EDUCADORES	**Data: 26/11/2021 Google meet** **Tema:** O valor da vida **Pauta: Dinâmica: Leitura do livro "**A parte que falta" Uma pequena reflexão sobre o que o texto quer nos dizer, apesar de ser um livro infantil quantos significados pode nos trazer. Será que não estamos a todo tempo em busca de algo e não paramos para dar valor as coisas simples da vida? -**Diálogo**: Sobre os desafios e conquistas das famílias durante o ano; -**Alimentação saudável-** O que realmente as crianças precisam?; **-Vídeo:** Retrospectiva das atividades online e presencial; -**Informes Gerais.**
EVENTOS SOCIAIS	**Não ocorreu este mês**
PALESTRAS EDUCATIVAS	**Não ocorreu este mês**

4. APRIMORAMENTO DOS PROFISSIONAIS	
OBJETIVOS ESPECÍFICOS	**INDICADORES DE RESULTADO**
Incentivar a especialização dos educadores, propiciar o aumento de instrução dos demais profissionais envolvidos.	Mínimo: 1 evento Mínimo: 7 formações
REUNIÃO DE FORMAÇÃO	**Não ocorreu este mês**
CONGRESSOS/PALESTRAS/SEMINÁRIOS	**Não ocorreu este mês**
CURSOS/OFICINA/WORKSHOP	**Não ocorreu este mês**

5. INTERAÇÃO COM O ÓRGÃO GESTOR	
OBJETIVOS ESPECÍFICOS	**INDICADORES DE RESULTADO**
Possibilitar o acompanhamento da execução do convênio; possibilitar troca de ideias para melhoramento das ações.	Participação de 80% nas reuniões e 1 visita in loco por mês
REUNIÃO PEDAGÓGICA	**Reunião 09/11/2021-Presencialmente** **Pauta:** • "Esclarecendo algumas deficiências. Conceito, inclusão e acessibilidade". Com as formadoras Mari e Natalia da equipe técnica da gerencia de inclusão. • Informes gerais e esclarecimentos de dúvidas.
VISITA IN LOCO	No dia 29/11/2021 recebemos a supervisão da Claudia e Miriane, no qual o objetivo é observar os espaços e as situações de aprendizagens que os educandos estão desenvolvendo. Também observaram se as ações estão de acordo com o plano de trabalho (educadores, compras de materiais pedagógicos, manutenção predial, formações e reunião com as famílias); e esclarecimento de dúvidas.

6. BENFEITORIAS NOS ESPAÇOS	
OBJETIVOS ESPECÍFICOS	**INDICADORES DE RESULTADO**
Manter o espaço em condições físicas adequadas ao atendimento das crianças dentro das especificidades de cada idade.	Realização do previsto no Plano de Trabalho
No mês de novembro não ocorreu nenhuma manutenção predial pelo convênio.	

7. AUTENTICAÇÃO	
Atesto a veracidade de todas as informações/documentos apresentadas, e me coloco à disposição para qualquer complementação de dados, caso seja solicitada.	
DATA: 06/12/2021	
Monique Rossi Sidney	Cristiane M. Bicudo Maschio Tanganeli
(nome) Coordenador (a) Pedagógico (a)	(nome) Presidente

Monique Rossi Sidney
RG: 34.630.570-6
Coordenadora Pedagógica

MAPA DE MOVIMENTO 2021 - MÊS NOVEMBRO

TERMO COLABORAÇÃO: 212/2018 | TERMO ADITIVO: 11/2020 | QUANTIDADE DE DIAS LETIVOS: 20 | INSTITUIÇÃO: INSTITUIÇÃO BENEFICENTE LAR DE MARIA - SEDE

Nome completo dos educadores	TURMA	SED	Auxiliar de educador		Ciclo	Matrícula Geral	Eliminação Geral	Vieram do Mês Anterior	Entrada no mês	Eliminados no Mês					Passam para o Mês Seguinte	Estrangeiros	Medidas Protetivas	Utilizam Transporte Escolar	Transtorno (laudado)	Restrição alimentar	Aluno com deficiência (laudado)
			Fixa	Volante					Matriculados no Mês	Transferidos	Óbitos	Abandono Evasão/Não comparecimento	Desistência	Total							
Debora Garcia de Oliveira	BERÇÁRIO I	253.365.886	3	1	BERÇÁRIO I	21	1	20						0	20			4		1	
Juliana Timoteo Silva Lopes	BERÇÁRIO II GI	253.366.538	3	1	BERÇÁRIO II	27	1	26						0	26			4		2	
Camila de Lanes Barbosa	BERÇÁRIO II GII	253.366.587	3	1	BERÇÁRIO II	27	1	26						0	26			7		1	
Cibele Aparecida de Oliveira Santana	BERÇÁRIO II GIII	253.366.603	3	1	BERÇÁRIO II	29	3	26						0	26			3		2	
Isalline Freitas	Creche I	253.366.611	2	1	MATERNAL I	15	1	14						0	14		1	1			
		Multisseriada			MATERNAL II	14		14						0	14			1			1
Katia Cristina dos Santos Silva	Creche II	253.366.645	2	1	MATERNAL I	16	2	14						0	14			2			
		Multisseriada			MATERNAL II	14		14						0	14			5			
Fernanda Dias Souza Reis	Creche III	253.367.080	2	1	MATERNAL I	15	1	13	1					0	14			3		1	
		Multisseriada			MATERNAL II	17	3	14						0	14		1	3		1	
Priscila Brandão	Creche IV	253.367.163	2	1	MATERNAL I	14	1	13						0	13			1			
		Multisseriada			MATERNAL II	16	2	14						0	14		1	4		0	
Larissa Herculano Santos	Creche V	253.367.197	2	1	MATERNAL I	17	2	15						0	15			2		1	
		Multisseriada			MATERNAL II	13	1	13						0	13			1			
Mariane Batista	Creche VI	253.367.239	2	1	MATERNAL I	15	1	14						0	14			1			
		Multisseriada			MATERNAL II	16	2	14						0	14			4	1	1	
Bianca Pires	Creche VII	253.367.247	2	1	MATERNAL I	15		15						0	15			4			
		Multisseriada			MATERNAL II	14	2	12						0	12			2			
Gisele da Silva	Creche VIII	253.367.304	2	1	MATERNAL I	16	2	14						0	14			2			
		Multisseriada			MATERNAL II	16	2	14						0	14			4		0	
Gisely Figueira da Silva	Creche IX	253.367.346	2	1	MATERNAL I	13		13						0	13			2			
		Multisseriada			MATERNAL II	16	2	14						0	14			2			
Tays Melgaço	Pré I	253.367.445	2	1	PRÉ I	12	2	10						0	10			0			
		Multisseriada			PRÉ II	15	3	12						0	12			0		1	
Jaqueline Martins Duarte	Pré II	253.367.502	2		PRÉ I	11	1	10						0	10		1	4			
		Multisseriada			PRÉ II	15	2	13						0	13			1		1	1
Paula Lourenço de Melo	Pré III	253.367.536	2		PRÉ I	12	1	11						0	11			3		1	
		Multisseriada			PRÉ II	15	3	12						0	12			2			
Viviane Aparecida Jacinto	Pré IV	253.367.585	2		PRÉ I	11		11						0	11			0			
		Multisseriada			PRÉ II	15	8	7						0	7			3		1	
Veronica Sasso Chacon	Pré V	253.367.635	2		PRÉ I	13	3	10						0	10			0		1	1
		Multisseriada			PRÉ II	14	7	7						0	7			3			
Juliana Alves Santa Rosa	Pré VI	253.367.676	2		PRÉ I	14	1	13						0	13			2		2	
		Multisseriada			PRÉ II	13	2	11						0	11			2			1
Daniele Oliveira Silva da Paes	Pré VII	253.367.759	2		PRÉ I	12	1	11						0	11			2		2	
		Multisseriada			PRÉ II	14	1	13						0	13			3			
Perla Regina Fernandes	Pré VIII	253.367.817	2		PRÉ I	14	3	11						0	11		1	2			
		Multisseriada			PRÉ II	13	3	10						0	10			3	0	0	1
Marilda Cristina Rocha	Pré IX	253.367.858	2		PRÉ I	15	2	13						0	13			0			1
		Multisseriada			PRÉ II	11	1	10						0	10			6			

SECRETARIA DE EDUCAÇÃODEPARTAMENTO DE EDUCAÇÃO INFANTIL E FUNDAMENTALMAPA DE MOVIMENTO DE ALUNOS

RESUMO DO MÊS					RESUMO GERAL							
CICLO	Atendimento Plano de Trabalho	Atendidos no mês	Vagas	% de atendimento Mínimo 98%	Matrícula Geral	Eliminação Geral	Estrangeiros	Medidas Protetivas	Utilizam Transporte Escolar	Transtornos	Restrição alimentar	Aluno com Deficiência
BERÇÁRIO I	98	20	0	97,31%	21	1	0	0	4	0	1	0
BERÇÁRIO II		78			83	5	0	0	14	0	5	0
MATERNAL I	459	126	15		136	10	0	1	18	0	2	0
MATERNAL II		123			136	14	0	2	26	1	2	1
PRÉ I		100			114	14	0	2	13	0	6	2
PRÉ II		95			125	30	0	0	23	0	3	3
TOTAL	557	542	15		615	74	0	5	98	1	19	6

LISTA DE ESPERA								
CICLO	FASE 1	FASE 2	FASE 3	FASE 4	FASE 5	FASE 6	FASE 7	FASE 8
BERÇÁRIO I								
BERÇÁRIO II								
MATERNAL I								
MATERNAL II								
TOTAL	0	0	0	0	0	0	0	0

Santo André, 02 de dezembro de 2021	Monique/Jessica	
	Responsável pelo preenchimento	Assinatura

INSTITUIÇÃO: INSTITUIÇÃO BENEFICENTE LAR DE MARIA - SEDE

OBSERVAÇÕES

HISTÓRICO DE MUDANÇA NO QUADRO DE ALUNOS

NOME DO ALUNO QUE SAIU	NOME DO ALUNO MATRICULADO	MOTIVO DA SAÍDA	GRUPO DE ATENDIMENTO
	Vitória Nunes Pontes Rodrigues		CRECHE 3

HISTÓRICO DE MUDANÇA NO QUADRO DE FUNCIONÁRIOS

NOME DO EDUCADOR/AUXILIAR ATUAL	NOME DO EDUCADOR/AUXILIAR ANTERIOR	MOTIVO DA SAÍDA	GRUPO DE ATENDIMENTO

PREFEITURA DE SANTO ANDRÉ

SECRETARIA DE EDUCAÇÃO

RELATÓRIO DE EXECUÇÃO DO OBJETO

ANEXO F

MÊS novembro /2021

INSTITUIÇÃO: LAR DE MARIA

CNPJ: 57.513.590/0001-73

TERMO DE COLABORAÇÃO Nº: 212/2018

INÍCIO: 27/01/2021 **TÉRMINO:** 22/12/2021

LISTA DE CRIANÇAS MATRICULADAS

NUMERO DE CRIANÇAS ATENDIDAS: 557

TURMA: BERÇÁRIO 1

EDUCADOR (A): DÉBORA GARCIA DE OLIVEIRA

Nº	R.A.	DATA DE INÍCIO DA MATRÍCULA	DATA DE TERMINO DA MATRICULA	OBSERVAÇÃO
DESL	000122359781-7	27/01/2021	16/04/2021	
1	000122359793-3	27/01/2021		
2	000122359800-7	27/01/2021		
3	000122359806-8	27/01/2021		
4	000122359814-7	27/01/2021		
5	000122359820-2	27/01/2021		
6	000122359832-9	27/01/2021		
7	000122359835-4	27/01/2021		
8	000122359841-X	27/01/2021		
9	000122359848-2	27/01/2021		
10	000122359851-2	27/01/2021		
11	000122359861-5	27/01/2021		
12	000122359869-X	27/01/2021		
13	000122359893-7	27/01/2021		
14	000122359900-0	27/01/2021		
15	000122359905-X	27/01/2021		
16	000122359906-1	27/01/2021		
17	000122359914-0	27/01/2021		
18	000122359919-X	27/01/2021		
19	000122797014-6	23/04/2021		
20	000122359930-9	27/01/2021		

SANTO ANDRÉ SECRETARIA DE EDUCAÇÃO			RELATÓRIO DE EXECUÇÃO DO OBJETO ANEXO F MÊS novembro/2021	
INSTITUIÇÃO: LAR DE MARIA			**CNPJ:** 57.513.590/0001-73	
TERMO DE COLABORAÇÃO Nº: 212/2018			**INÍCIO:** 27/01/2021	**TÉRMINO:** 22/12/2021
LISTA DE CRIANÇAS MATRICULADAS			**NÚMERO DE CRIANÇAS ATENDIDAS:** 557	
TURMA: BERÇÁRIO 2 GRUPO 1			**EDUCADOR (A): JULIANA TIMOTEO DA SILVA LOPES**	
Nº	**R.A.**	**DATA DE INÍCIO DA MATRÍCULA**	**DATA DE TERMINO DA MATRICULA**	**OBSERVAÇÃO**
1	000122360107-9	27/01/2021		
2	000122048137-3	10/02/2020		
3	000122360145-6	27/01/2021		
4	000122360174-2	27/01/2021		
5	000122360196-1	27/01/2021		
6	000122360203-5	27/01/2021		
7	000122360420-2	27/01/2021		
8	000122049338-7	27/01/2020		
9	000122360432-9	27/01/2021		
10	000122049556-6	27/01/2020		
11	000122360467-6	27/01/2021		
12	000122360472-X	27/01/2021		
13	000121682906-8	07/10/2019		
DESL	000122051700-8	27/01/2020	01/10/2021	
14	000122360493-7	27/01/2021		
15	000122360497-4	27/01/2021		
16	000122360513-9	27/01/2021		
17	000121679103-X	27/01/2021		
18	000122303273-5	01/07/2020		
19	000121736762-7	18/10/2021		
20	000122360525-5	27/01/2021		
21	000122360538-3	27/01/2021		
22	000122052746-4	03/02/2020		
23	000122360541-3	27/01/2021		
24	000122360544-9	27/01/2021		
25	000122360564-4	27/01/2021		
26	000122360575-9	27/01/2021		

SANTO ANDRÉ SECRETARIA DE EDUCAÇÃO			RELATÓRIO DE EXECUÇÃO DO OBJETO ANEXO F MÊS novembro/2021	
INSTITUIÇÃO: LAR DE MARIA			**CNPJ:** 57.513.590/0001-73	
TERMO DE COLABORAÇÃO Nº: 212/2018			**INÍCIO:** 27/01/2021	**TÉRMINO:** 22/12/2021
LISTA DE CRIANÇAS MATRICULADAS			**NÚMERO DE CRIANÇAS ATENDIDAS:** 557	
TURMA: BERÇÁRIO 2 GRUPO 2			**EDUCADOR (A): Camila de Lanes Barbosa**	
Nº	**R.A.**	**DATA DE INÍCIO DA MATRÍCULA**	**DATA DE TERMINO DA MATRICULA**	**OBSERVAÇÃO**
1	000122360115-8	27/01/2021		
2	000122360123-7	27/01/2021		
3	000122360150-X	27/01/2021		
4	000122360168-7	27/01/2021		
5	000122360181-X	27/01/2021		
6	000122048197-X	03/02/2020		
7	000122048256-0	03/02/2020		
8	000122360207-2	27/01/2021		
9	000122360418-4	27/01/2021		
10	000122048306-0	27/01/2020		
11	000122360429-9	27/01/2021		
DESL	000122049394-6	03/02/2020		
12	000122360437-8	27/01/2021		
13	000122360450-0	27/01/2021		
14	000122049839-7	03/02/2020		
15	000122360458-5	27/01/2021		
16	000122049975-4	03/02/2020		
17	000122051625-9	27/01/2020		
18	000122360470-6	27/01/2021		
19	000122360479-2	27/01/2021		
20	000122360483-4	27/01/2021		
21	000122360488-3	27/01/2021		
22	000122360503-6	27/01/2021		
23	000122263041-2	27/01/2021		
24	000122360532-2	27/01/2021		
25	000122360534-6	27/01/2021		
26	000122360546-2	27/01/2021		

RELATÓRIO DE EXECUÇÃO DO OBJETO

PREFEITURA DE SANTO ANDRÉ SECRETARIA DE EDUCAÇÃO	RELATÓRIO DE EXECUÇÃO DO OBJETO ANEXO F MÊS novembro/2021

INSTITUIÇÃO: LAR DE MARIA		**CNPJ:** 57.513.590/0001-73	
TERMO DE COLABORAÇÃO Nº: 212/2018		**INÍCIO:** 27/01/2021	**TÉRMINO:** 22/12/2021
LISTA DE CRIANÇAS MATRICULADAS		**NÚMERO DE CRIANÇAS ATENDIDAS:** 557	
TURMA: BERÇÁRIO 2 GRUPO 3		**EDUCADOR (A): Cibele Aparecida**	

Nº	R.A.	DATA DE INÍCIO DA MATRÍCULA	DATA DE TERMINO DA MATRICULA	OBSERVAÇÃO
1	000122360111-0	27/01/2021		
2	000122360121-3	27/01/2021		
DESL	000122106706-0	27/01/2021	07/07/2021	
3	000122668499-3	19/02/2021		
4	000122360187-0	27/01/2021		
5	000122360191-2	27/01/2021		
6	000122360423-8	27/01/2021		
DESL	000122360427-5	27/01/2021		
7	000122360434-2	27/01/2021		
8	000122360438-X	27/01/2021		
9	000122360455-X	27/01/2021		
10	000122049722-8	27/01/2020		
11	000122360457-3	27/01/2021		
12	000122049877-4	27/01/2021		
13	000122890331-1	15/07/2021		
14	000122050041-0	27/01/2020		
15	000122360475-5	27/01/2021		
16	000122360486-X	27/01/2021		
17	000122051737-9	10/02/2020		
DESL	000122051795-1	10/02/2020	19/02/2021	
18	000122051837-2	27/01/2020		
19	000122956082-8	25/10/2021		
20	000122360507-3	27/01/2021		
21	000122360517-6	27/01/2021		
22	000122052225 -9	03/02/2020		
23	000122360520-6	27/01/2021		
24	000123092437-1	22/10/2021		
25	000122360557-7	27/01/2021		
26	000122360567-X	27/01/2021		

PREFEITURA DE SANTO ANDRÉ **SECRETARIA DE EDUCAÇÃO**	**ANEXO F** **MÊS novembro/2021**
INSTITUIÇÃO: LAR DE MARIA	**CNPJ:** 57.513.590/0001-73
TERMO DE COLABORAÇÃO Nº: 212/2018	**INÍCIO:** 27/01/2021 **TÉRMINO:** 22/12/2021
LISTA DE CRIANÇAS MATRICULADAS	**NÚMERO DE CRIANÇAS ATENDIDAS:** 557
TURMA: CRECHE GRUPO 1	**EDUCADOR (A): Isalline Freitas**

Nº	R.A.	DATA DE INÍCIO DA MATRÍCULA	DATA DE TERMINO DA MATRICULA	OBSERVAÇÃO
1	000121880508-0	01/05/2020		
2	000122056624-x	03/02/2020		
3	000121393724-3	04/02/2019		
DESL	000122053850-4	03/02/2020	01/03/2021	
4	000122360680-6	27/01/2021		
5	000122054038-9	03/02/2020		
6	000120576856-7	21/05/2018		
7	000121354910-3	04/02/2019		
8	000122667256-5	19/02/2021		
9	000121395149-5	28/01/2019		
10	000122360698-3	27/01/2021		
11	000121696180-3	03/02/2020		
12	000121395461-7	04/02/2019		
13	000122814999-9	10/05/2021		
14	000121395642-0	28/01/2019		
15	000120417744-2	06/03/2018		
16	000121364973-0	11/02/2019		
17	000122129447-7	27/01/2021		
18	000121529794-4	26/02/2020		
19	000121932811-X	12/07/2021		
20	000120705149-4	30/09/2019		
21	000122056534-9	03/02/2020		
22	000120518264-0	03/02/2020		
23	000122041679-4	03/02/2020		
24	000120808989-4	01/10/2018		
25	000122055501-0	27/01/2020		
26	000121395878-7	28/01/2019		
27	000122360820-7	01/12/2020		
28	000121391455-3	28/01/2019		

SANTO ANDRÉ SECRETARIA DE EDUCAÇÃO			MÊS novembro/2021	
INSTITUIÇÃO: LAR DE MARIA			**CNPJ:** 57.513.590/0001-73	
TERMO DE COLABORAÇÃO Nº: 212/2018			**INÍCIO:** 27/01/2021	**TÉRMINO:** 22/12/2021
LISTA DE CRIANÇAS MATRICULADAS			**NÚMERO DE CRIANÇAS ATENDIDAS:** 557	
TURMA: CRECHE GRUPO 2			**EDUCADOR (A): Katia Cristina dos Santos Silva**	
Nº	**R.A.**	**DATA DE INÍCIO DA MATRÍCULA**	**DATA DE TERMINO DA MATRICULA**	**OBSERVAÇÃO**
DESL	000122056529-5	03/02/2020	05/02/2021	
1	000122057400-4	27/01/2020		
2	000122041877-8	03/02/2020		
3	000121380562-4	27/01/2020		
4	000122135737-2	19/02/2021		
5	000122057572-0	27/01/2020		
6	000121389919-9	04/02/2019		
7	000121394987-7	28/01/2019		
8	000121354377-0	04/02/2019		
9	000121390053-0	04/02/2019		
10	000122054212-X	10/02/2020		
11	000121395025-9	04/02/2019		
12	000121395086-7	04/02/2019		
13	000121393889-2	28/01/2019		
14	000122885953-X	12/07/2021		
15	000121394004-7	28/01/2019		
16	000121355554-1	03/02/2020		
17	000122360809-8	01/12/2020		
DESL	000122055307-4	03/02/2020	19/08/2021	
18	000122153120-7	27/01/2021		
19	000122667392-2	19/02/2021		
20	000122271945-9	01/05/2020		
21	000121366188-2	24/08/2021		
22	000122055412-1	03/02/2020		
23	000122360754-9	27/01/2021		
24	000121394392-9	28/01/2019		
25	000122360770-7	27/01/2021		
26	000121393777-2	11/02/2019		
27	000122360801-3	27/01/2021		
28	000121394675-X	04/02/2019		

INSTITUIÇÃO: LAR DE MARIA			**CNPJ:** 57.513.590/0001-73	
TERMO DE COLABORAÇÃO Nº: 212/2018			**INÍCIO:** 27/01/2021	**TÉRMINO:** 22/12/2021
LISTA DE CRIANÇAS MATRICULADAS			**NÚMERO DE CRIANÇAS ATENDIDAS:** 557	
TURMA: CRECHE GRUPO 3			**EDUCADOR (A): Fernanda Reis**	
Nº	**R.A.**	**DATA DE INÍCIO DA MATRÍCULA**	**DATA DE TERMINO DA MATRICULA**	**OBSERVAÇÃO**
1	000122042232-0	03/02/2020		
2	000120493464-2	16/04/2018		
3	000122360652-1	27/01/2021		
4	000122108659-5	25/10/2021		
DESL	000120932242-0	03/02/2020	04/10/2021	
5	000122042269-1	03/02/2020		
6	000121733834-2	10/05/2021		
7	000121734098-1	10/02/2020		
8	000122054403-6	27/01/2020		
9	000122669260-6	19/02/2021		
10	000122058059-4	03/02/2020		
11	000120947936-9	12/07/2021		
12	000122042336-1	03/02/2020		
13	000120576847-6	21/05/2018		
DESL	000120505903-9	16/04/2018	04/05/2021	
14	000120837427-8	26/02/2020		
15	000121390498-5	04/02/2019		
16	000122360713-6	27/01/2021		
17	000120613243-7	18/06/2018		
18	000122055396-7	27/01/2020		
DESL	000121365475-0	28/01/2019	29/10/2021	
19	000123042608-5	15/09/2021		
20	000123042771-5	15/09/2021		
21	000120603677-1	26/02/2020		
22	000122042372-5	03/02/2020		
23	000122042409-2	03/02/2020		
24	000121394116-7	28/01/2019		
25	000122042488-2	03/02/2020		
26	000122055578-2	27/01/2020		
27	000122818263-2	08/11/2021		
28	000121393225-7	28/01/2019		
DESL	000121201053-X	23/09/2019		

SANTO ANDRÉ SECRETARIA DE EDUCAÇÃO			MÊS novembro/2021	
INSTITUIÇÃO: LAR DE MARIA			**CNPJ:** 57.513.590/0001-73	
TERMO DE COLABORAÇÃO Nº: 212/2018			**INÍCIO:** 27/01/2021	**TÉRMINO:** 22/12/2021
LISTA DE CRIANÇAS MATRICULADAS			**NÚMERO DE CRIANÇAS ATENDIDAS:** 557	
TURMA: CRECHE GRUPO 4			**EDUCADOR (A): Priscila Brandão Silva**	
Nº	**R.A.**	**DATA DE INÍCIO DA MATRÍCULA**	**DATA DE TERMINO DA MATRICULA**	**OBSERVAÇÃO**
1	000120417275-4	26/02/2018		
2	000116787190-X	19/02/2021		
3	000121351467-8	28/01/2019		
4	000122056573-8	27/01/2020		
5	000120804440-0	24/09/2018		
6	000123043022-2	15/09/2021		
7	000121394949-X	28/01/2019		
8	000121390016-5	04/02/2019		
9	000122053933-8	03/02/2020		
10	000121508055-4	14/05/2021		
DESL	000122054008-0	03/02/2020	03/06/2021	
11	000122043343-3	03/02/2020		
12	000122360690-9	27/01/2021		
13	000122360693-4	27/01/2021		
14	000122058081-8	12/07/2021		
15	000121549497-X	12/06/2019		
16	000121733857-3	10/02/2020		
17	000122055127-2	27/01/2020		
18	000121384276-1	02/12/2020		
DESL	000121404576-5	27/03/2019	16/04/2021	
19	000122043432-2	03/02/2020		
20	000121394077-1	28/01/2019		
21	000122056394-8	27/01/2020		
22	000121380472-3	03/02/2020		
DESL	000122043637-9	03/02/2020	29/10/2021	
23	000120576836-1	21/05/2018		
24	000121394361-9	25/02/2019		
25	000122886400-7	12/07/2021		
26	000122044066-8	03/02/2020		
27	000122044296-3	03/02/2020		

TERMO DE COLABORAÇÃO Nº: 212/2018			INÍCIO: 27/01/2021	TÉRMINO: 22/12/2021
LISTA DE CRIANÇAS MATRICULADAS			NÚMERO DE CRIANÇAS ATENDIDAS: 557	
TURMA: CRECHE GRUPO 5			EDUCADOR (A): Larissa Herculano Santos	
Nº	R.A.	DATA DE INÍCIO DA MATRÍCULA	DATA DE TERMINO DA MATRICULA	OBSERVAÇÃO
1	000121600221-6	27/01/2020		
2	000122094142-6	27/01/2021		
3	000122053741-X	27/01/2020		
4	000120699360-1	28/10/2021		
5	000120395366-5	12/03/2018		
6	000121503246-8	06/05/2019		
7	000122054059-6	27/01/2020		
8	000120417392-8	06/02/2018		
9	000121393845-4	28/01/2019		
10	000122054191-6	03/02/2020		
DESL	000120418037-4	06/03/2018	22/02/2021	
11	000120824745-1	15/10/2018		
12	000122924790-7	16/08/2021		
13	000121390169-8	04/02/2019		
14	000120528485-0	02/05/2018		
15	000122058173-2	27/01/2020		
16	000122044753-5	03/02/2020		
17	000122360731-8	27/01/2021		
18	000122055477-7	27/01/2020		
19	000121836439-7	12/07/2021		
DESL	000122360759-8	27/01/2021		
20	000121394410-7	04/02/2019		
21	000121539370-2	30/05/2019		
22	000122360814-1	10/12/2020		
23	000121393979-3	13/02/2019		
DESL	000121394193-3	04/02/2019	08/06/2021	
24	000121395966-4	04/02/2019		
25	000122360798-7	27/01/2021		
26	000120506660-3	14/05/2021		
27	000122058316-9	03/02/2020		
28	000123044714-3	16/09/2021		

LISTA DE CRIANÇAS MATRICULADAS			NÚMERO DE CRIANÇAS ATENDIDAS: 557	
TURMA: CRECHE GRUPO 6			EDUCADOR (A): Mariane Alves Batista	
Nº	R.A.	DATA DE INÍCIO DA MATRÍCULA	DATA DE TERMINO DA MATRICULA	OBSERVAÇÃO
1	000122053719-6	27/01/2020		
2	000120955525-6	19/02/2021		
3	000121353759-9	28/01/2019		
4	000121552429-8	28/10/2021		
5	000123045779-3	16/09/2021		
6	000120448269-X	12/03/2020		
7	000122053814-0	03/02/2020		
8	000121389876-6	28/01/2019		
9	000120763012-3	27/08/2018		
10	000122659938-2	14/05/2021		
11	000120843527-9	04/03/2020		
12	000120417486-6	26/02/2018		
13	000122083787-8	27/01/2021		
14	000122046935-X	03/02/2020		
DESL	000121526546-3	01/07/2020	02/02/2021	
15	000121395287-6	28/01/2019		
DESL	000122054348-2	27/01/2020		
16	000122047257 -8	03/02/2020		
17	000121355057-9	26/02/2020		
18	000120417691-7	12/03/2018		
19	000121909088-8	27/01/2021		
20	000121365227-3	04/02/2019		
21	000121394136-2	28/01/2019		
22	000121430319-5	21/05/2018		
23	000122360745-8	27/01/2021		
24	000122055451-0	03/02/2020		
DESL	000120418217-6	19/03/2018	01/03/2021	
25	000122360772-0	27/01/2021		
26	000122360776-8	27/01/2021		
27	000122969631-3	03/09/2021		
28	000121394816-2	04/02/2019		

TURMA: CRECHE GRUPO 7			EDUCADOR (A): Bianca Pires	
Nº	R.A.	DATA DE INÍCIO DA MATRÍCULA	DATA DE TERMINO DA MATRICULA	OBSERVAÇÃO
1	000122053597-7	27/01/2020		
2	000121393784-X	04/02/2019		
3	000121393784-X	19/02/2021		
4	000122360657-0	27/01/2021		
5	000121354603-5	28/01/2019		
6	000121428391-3	27/01/2021		
DESL	000122047656-0	03/02/2020	27/10/2021	
7	000121735557-1	26/02/2020		
8	000121513207-4	04/10/2021		
9	000121415355-0	03/02/2020		
10	000122058026-0	03/02/2020		
11	000120265462-9	27/01/2020		
12	000122054621-5	27/01/2020		
13	000121529817-1	27/01/2021		
14	000122360709-4	27/01/2021		
15	000121395707-2	28/01/2019		
DESL	000121737271-4	03/02/2020	08/02/2021	
16	000121395742-4	06/03/2019		
17	000121721391-0	01/07/2020		
18	000122311772-8	11/08/2020		
19	000121365578-X	04/02/2019		
20	000122055343-8	10/02/2020		
21	000122058237-2	27/01/2020		
22	000122061741 -6	26/02/2020		
23	000121079880-3	04/02/2019		
24	000123045748-3	16/09/2021		
25	000121395915-9	11/02/2019		
26	000120978061-6	27/01/2021		
27	000120693342-2	03/02/2020		

SANTO ANDRÉ SECRETARIA DE EDUCAÇÃO		RELATÓRIO DE EXECUÇÃO DO OBJETO ANEXO F MÊS novembro/2021	
INSTITUIÇÃO: LAR DE MARIA		CNPJ: 57.513.590/0001-73	
TERMO DE COLABORAÇÃO Nº: 212/2018		INÍCIO: 27/01/2021	TÉRMINO: 22/12/2021
LISTA DE CRIANÇAS MATRICULADAS		NÚMERO DE CRIANÇAS ATENDIDAS: 557	
TURMA: CRECHE GRUPO 8		EDUCADOR (A): Gisele da Silva	
Nº	R.A.	DATA DE INÍCIO DA MATRÍCULA	DATA DE TERMINO DA MATRICULA	OBSERVAÇÃO

1	000122272344-X	12/07/2021		
2	000122687415-0	12/07/2021		
3	000120522687-4	23/04/2018		
4	000122360804-9	01/12/2020		
5	000120528512-X	02/05/2018		
DESL	000122057838-1	03/02/2020	20/04/2021	
6	000122041765-8	03/02/2020		
7	000120265434-4	04/02/2019		
8	000122054564-8	03/02/2020		
9	000120920262-1	27/01/2021		
10	000121390233-2	04/02/2019		
11	000122271901-0	16/09/2021		
DESL	000120823717-2	14/05/2021	01/06/2021	
12	000122360717-7	27/01/2021		
13	000121394035-7	28/01/2019		
14	000122054732-3	27/01/2020		
15	000121958158-6	26/02/2020		
16	000122129447-7	27/01/2021		
17	000122152583-9	23/08/2021		
DESL	000122360743-4	27/01/2021	10/08/2021	
18	000121394195-7	04/02/2019		
19	000121732006-4	03/02/2020		
20	000122042070-0	03/02/2020		
21	000121393472-2	04/02/2019		
DESL	000122042157-1	03/02/2020	21/06/2021	
22	000122058280-3	27/01/2020		
23	000121393671-8	03/07/2020		
24	000122056598-2	03/02/2020		
25	000122042305 -1	03/02/2020		
26	000122360817-7	01/12/2020		
27	000122840827-0	15/09/2021		
28	000121394899-X	11/02/2019		

PREFEITURA DE SANTO ANDRÉ **SECRETARIA DE EDUCAÇÃO**			**RELATÓRIO DE EXECUÇÃO DO OBJETO** **ANEXO F** **MÊS novembro/2021**	
INSTITUIÇÃO: LAR DE MARIA			**CNPJ:** 57.513.590/0001-73	
TERMO DE COLABORAÇÃO Nº: 212/2018			**INÍCIO:** 27/01/2021	**TÉRMINO:** 22/12/2021
LISTA DE CRIANÇAS MATRICULADAS			**NÚMERO DE CRIANÇAS ATENDIDAS:** 557	
TURMA: CRECHE GRUPO 9			**EDUCADOR (A): Gisely Figueira da Silva**	
Nº	**R.A.**	**DATA DE INÍCIO DA MATRÍCULA**	**DATA DE TERMINO DA MATRICULA**	**OBSERVAÇÃO**

1	000122360643-0	27/01/2021		
2	000122042762-7	03/02/2020		
3	000121108438-3	10/12/2020		
4	000122697786-8	18/10/2021		
5	000122042946-6	03/02/2020		
6	000121734926-1	03/02/2020		
7	000122110958-3	11/03/2020		
8	000122360685-5	27/01/2021		
9	000122054655-0	03/02/2020		
DESL	000120833330-6	03/02/2020	24/06/2021	
10	000121735913-8	03/02/2020		
11	000122325843-9	31/08/2020		
12	000122360811-6	01/12/2020		
13	000121945737-1	01/07/2020		
14	000122885617-5	12/07/2021		
15	000121393403-5	28/01/2019		
16	000122270423-7	16/09/2021		
17	000121390779-2	28/01/2019		
18	000122360768-9	27/01/2021		
19	000120395555-8	19/02/2018		
20	000122303304-1	01/07/2020		
21	000122055536-8	27/01/2020		
22	000122057426-0	03/02/2020		
23	000120955690-X	04/02/2019		
24	000121391319-6	06/03/2019		
25	000120821460-3	08/10/2018		
DESL	000120920258-X	28/01/2019	14/10/2021	
26	000121391418-8	28/01/2019		
27	000120417795-8	26/02/2018		

PREFEITURA DE SANTO ANDRÉ **SECRETARIA DE EDUCAÇÃO**	**RELATÓRIO DE EXECUÇÃO DO OBJETO** **ANEXO F** **MÊS novembro/2021**	
INSTITUIÇÃO: LAR DE MARIA	**CNPJ:** 57.513.590/0001-73	
TERMO DE COLABORAÇÃO Nº: 212/2018	**INÍCIO:** 27/01/2021	**TÉRMINO:** 22/12/2021
LISTA DE CRIANÇAS MATRICULADAS	**NÚMERO DE CRIANÇAS ATENDIDAS:** 557	
TURMA: PRÉ-ESCOLA GRUPO 1	**EDUCADOR (A): Tays Melgaço**	

Nº	R.A.	DATA DE INÍCIO DA MATRÍCULA	DATA DE TERMINO DA MATRICULA	OBSERVAÇÃO
1	000121407009-7	17/06/2019		
2	000116599795-2	04/04/2017		
3	000120423819-4	12/03/2018		
4	000120420408-1	06/03/2018		
5	000116623827-1	21/03/2017		
6	000116622640-2	14/03/2017		
DESL	000121385646-2	04/02/2019		
7	000115457654-1	04/02/2019		
8	000120447760-7	26/03/2018		
DESL	000120401481-4	18/02/2019	01/07/2021	
9	000116570899-1	07/03/2017		
10	000115749854-1	12/03/2018		
11	000116570963-6	20/03/2017		
12	000120419737-4	19/02/2018		
13	000116571056-0	13/02/2017		
14	000115789475-6	03/10/2018		
15	000122668462-2	19/02/2021		
DESL	000116572764-X	13/03/2017	19/02/2021	
16	000115759711-7	19/04/2016		
17	000121283600-5	03/02/2020		
18	000116572444-3	20/03/2017		
19	000116572273-2	07/03/2017		
DESL	000116808867-7	23/10/2017	08/02/2021	
20	000121377568-1	18/03/2019		
DESL	000116198038-6	04/06/2019	02/02/2021	
21	000120931528-2	04/02/2019		
22	000120622454-X	03/07/2018		

PREFEITURA DE SANTO ANDRÉ SECRETARIA DE EDUCAÇÃO	**RELATÓRIO DE EXECUÇÃO DO OBJETO** **ANEXO F** **MÊS novembro/2021**	
INSTITUIÇÃO: LAR DE MARIA	**CNPJ:** 57.513.590/0001-73	
TERMO DE COLABORAÇÃO Nº: 212/2018	**INÍCIO:** 27/01/2021	**TÉRMINO:** 22/12/2021
LISTA DE CRIANÇAS MATRICULADAS	**NÚMERO DE CRIANÇAS ATENDIDAS:** 557	
TURMA: PRÉ-ESCOLA GRUPO 2	**EDUCADOR (A): Jaqueline Martins Duarte Santos**	

Nº	R.A.	DATA DE INÍCIO DA MATRÍCULA	DATA DE TERMINO DA MATRICULA	OBSERVAÇÃO
1	000115981479-X	10/10/2016		
2	000116571892-3	10/02/2017		
3	000116572834-5	13/03/2017		
4	000116547867-5	04/02/2019		
5	000116553402-2	20/02/2017		
6	000121385620-6	04/02/2019		
7	000116286666-4	04/02/2019		
8	000120510002-7	04/02/2019		
9	000115694532-X	22/02/2016		
10	000121409427-2	01/04/2019		
11	000121414483-4	02/04/2019		
12	000116283208-3	13/03/2017		
13	000120659176-6	29/05/2019		
14	000116358860-X	20/02/2017		
DESL	000115686562-1	29/02/2016	04/08/2021	
15	000121376197-9	04/02/2019		
16	000116645686-9	08/05/2017		
DESL	000120393830-5	01/10/2019	13/07/2021	
17	000120522922-X	23/04/2018		
18	000121379740-8	04/02/2019		
19	000120450957-8	26/03/2018		
20	000115686959-6	17/03/2015		
21	000120627214-4	29/04/2019		
22	000121576649-X	29/07/2019		
23	000115687049-5	09/03/2016		
DESL	000116553013-2	01/02/2017	04/03/2021	

PREFEITURA DE SANTO ANDRÉ **SECRETARIA DE EDUCAÇÃO**	**RELATÓRIO DE EXECUÇÃO DO OBJETO** **ANEXO F** **MÊS novembro/2021**	
INSTITUIÇÃO: LAR DE MARIA	**CNPJ:** 57.513.590/0001-73	
TERMO DE COLABORAÇÃO Nº: 212/2018	**INÍCIO:** 27/01/2021	**TÉRMINO:** 22/12/2021
LISTA DE CRIANÇAS MATRICULADAS	**NÚMERO DE CRIANÇAS ATENDIDAS:** 557	
TURMA: PRÉ-ESCOLA GRUPO 3	**EDUCADOR (A): Paula Lourenço de Melo**	

Nº	R.A.	DATA DE INÍCIO DA MATRÍCULA	DATA DE TERMINO DA MATRICULA	OBSERVAÇÃO
1	000120423345-7	19/03/2018		
2	000116548274-5	28/08/2017		
DESL	000121375500-1	28/01/2019	19/02/2021	
3	000121375878-6	04/02/2019		
4	000116569893-6	13/02/2017		
5	000120420075-0	26/02/2018		
6	000116303607-9	30/07/2019		
DESL	000120522863-9	23/04/2018	12/02/2021	
DESL	000116276200-7	24/02/2017	03/08/2021	
7	000122087257-X	04/03/2020		
8	000115636616-1	04/04/2016		
9	000115649260-9	22/02/2016		
10	000121139612-5	03/02/2020		
11	000116553511-7	07/03/2017		
12	000115636562-4	21/03/2016		
13	000120773128-6	04/02/2019		
14	000116642289-6	08/05/2017		
15	000120424586-1	04/03/2020		
16	000116553575-0	30/01/2017		
17	000116658895-6	04/02/2019		
18	000121557384-4	01/07/2019		
19	000120567513-9	14/05/2018		
DESL	000116110962-6	04/02/2019	25/08/2021	
20	000120420822-0	26/02/2018		
21	000116553622-5	30/01/2017		
22	000121089234-0	29/10/2019		
23	000121381798-5	04/02/2019		

PREFEITURA DE SANTO ANDRÉ **SECRETARIA DE EDUCAÇÃO**		**RELATÓRIO DE EXECUÇÃO DO OBJETO** **ANEXO F** **MÊS novembro /2021**	
INSTITUIÇÃO: LAR DE MARIA		**CNPJ:** 57.513.590/0001-73	
TERMO DE COLABORAÇÃO Nº: 212/2018		**INÍCIO:** 27/01/2021	**TÉRMINO:** 22/12/2021
LISTA DE CRIANÇAS MATRICULADAS		**NÚMERO DE CRIANÇAS ATENDIDAS:** 557	
TURMA: PRÉ-ESCOLA GRUPO 4		**EDUCADOR (A): Viviane Aparecida Jacinto**	

Nº	R.A.	DATA DE INÍCIO DA MATRÍCULA	DATA DE TERMINO DA MATRICULA	OBSERVAÇÃO
DESL	000115686900-6	15/03/2016	03/09/2021	

DESL	000116275426-6	20/08/2017	08/10/2021	
DESL	000120506348-1	18/04/2018	10/08/2021	
1	000121385605-X	28/01/2019		
2	000121556681-5	26/06/2019		
3	000121374724-7	18/03/2019		
DESL	000116572554-X	20/03/2017	25/08/2021	
4	000116774203-5	28/08/2017		
5	000116535342-8	20/02/2017		
6	000121274262-X	03/02/2020		
7	000121550174-2	17/06/2019		
DESL	000116069025-X	29/01/2018	14/09/2021	
8	000120419649-7	19/02/2018		
9	000116650715-4	10/05/2017		
10	000120528544-1	02/05/2018		
DESL	000115753546-X	19/04/2016	22/10/2021	
11	000122043532-6	03/02/2020		
12	000120422801-2	06/03/2018		
13	000120624813-0	28/01/2019		
DESL	000120423982-4	07/03/2018	11/08/2021	
14	000120567393-3	14/05/2018		
15	000116385251-X	21/10/2019		
DESL	000115686751-4	24/02/2016	12/02/2021	
16	000121088676-5	29/10/2019		
17	000120622445-9	03/07/2018		
18	000116572319-0	07/03/2017		

PREFEITURA DE SANTO ANDRÉ **SECRETARIA DE EDUCAÇÃO**			**RELATÓRIO DE EXECUÇÃO DO OBJETO** **ANEXO F** **MÊS novembro/2021**	
INSTITUIÇÃO: LAR DE MARIA			**CNPJ:** 57.513.590/0001-73	
TERMO DE COLABORAÇÃO Nº: 212/2018			**INÍCIO:** 27/01/2021	**TÉRMINO:** 22/12/2021
LISTA DE CRIANÇAS MATRICULADAS			**NÚMERO DE CRIANÇAS ATENDIDAS:** 557	
TURMA: PRÉ-ESCOLA GRUPO 5			**EDUCADOR (A): Verônica Sasso Chacon**	
Nº	**R.A.**	**DATA DE INÍCIO DA MATRÍCULA**	**DATA DE TERMINO DA MATRICULA**	**OBSERVAÇÃO**
DESL	000116535247-3	20/02/2017	06/10/2021	

1	000120418505-0	16/03/2018		
DESL	000120442586-3	01/04/2019	29/10/2021	
2	000120423881-9	12/03/2018		
DESL	000120466074-8	12/02/2019	03/02/2021	
DESL	000122043250-7	03/02/2020	01/02/2021	
3	000115686420-3	14/03/2016		
4	000120524811-0	23/04/2018		
5	000116650742-7	10/05/2017		
6	000121375497-5	19/03/2019		
7	000116724392-4	23/09/2019		
DESL	000116572672-5	20/03/2017	17/02/2021	
8	000116571023-7	13/02/2017		
DESL	000115710033-8	11/04/2016	11/08/2021	
DESL	000120923561-4	04/02/2019	31/08/2021	
DESL	000120073529-8	29/07/2019	10/09/2021	
9	000115859932-8	04/07/2016		
10	000116610194-0	17/04/2017		
11	000116808885-9	23/10/2017		
12	000120422596-5	19/02/2018		
DESL	000116551615-9	01/04/2019	23/02/2021	
13	000120422856-5	26/02/2018		
14	000116650739-7	10/05/2017		
15	000116653492-3	20/02/2017		
DESL	000116252954-4	04/02/2019	03/09/2021	
16	000116637971-1	27/01/2020		
17	000115686716-2	21/03/2016		

PREFEITURA DE SANTO ANDRÉ **SECRETARIA DE EDUCAÇÃO**			**RELATÓRIO DE EXECUÇÃO DO OBJETO** **ANEXO F** **MÊS novembro/2021**	
INSTITUIÇÃO: LAR DE MARIA			**CNPJ:** 57.513.590/0001-73	
TERMO DE COLABORAÇÃO Nº: 212/2018			**INÍCIO:** 27/01/2021	**TÉRMINO:** 22/12/2021
LISTA DE CRIANÇAS MATRICULADAS			**NÚMERO DE CRIANÇAS ATENDIDAS:** 557	
TURMA: PRÉ-ESCOLA GRUPO 6			**EDUCADOR (A): Juliana Alves Santa Rosa**	
Nº	**R.A.**	**DATA DE INÍCIO DA MATRÍCULA**	**DATA DE TERMINO DA MATRICULA**	**OBSERVAÇÃO**
1	000120576870-1	21/05/2018		
2	000120419544-4	29/01/2018		

3	000116642799-7	08/05/2017		
4	000120420334-9	06/03/2018		
5	000116570558-8	07/03/2017		
6	000120420379-9	06/03/2018		
7	000116642759-6	08/05/2017		
8	000116338541-4	13/02/2017		
DESL	000116341491-8	12/03/2019	02/02/2021	
9	000120422341-5	12/03/2018		
10	000120576904-3	21/05/2018		
11	000121375000-3	04/02/2019		
12	000120423772-4	12/03/2018		
13	000116553541-5	13/01/2017		
14	000120423179-5	29/01/2018		
15	000120937470-5	30/09/2019		
16	000121375051-9	04/02/2019		
17	000115686642-X	16/03/2016		
18	000116572206-9	07/03/2017		
19	000120423235-0	19/03/2018		
20	000121376297-2	04/02/2019		
21	000120488162-5	09/04/2018		
DESL	000116233534-8	27/03/2017	20/05/2021	
22	000120759725-9	31/08/2020		
23	000115821301-3	13/03/2017		
DESL	000121373118-5	03/02/2020	03/09/2021	
24	000120526387-1	25/04/2018		

PREFEITURA DE SANTO ANDRÉ **SECRETARIA DE EDUCAÇÃO**			**RELATÓRIO DE EXECUÇÃO DO OBJETO** **ANEXO F** **MÊS novembro/2021**	
INSTITUIÇÃO: LAR DE MARIA			**CNPJ:** 57.513.590/0001-73	
TERMO DE COLABORAÇÃO Nº: 212/2018			**INÍCIO:** 27/01/2021	**TÉRMINO:** 22/12/2021
LISTA DE CRIANÇAS MATRICULADAS			**NÚMERO DE CRIANÇAS ATENDIDAS:** 557	
TURMA: PRÉ-ESCOLA GRUPO 7			**EDUCADOR (A): Daniele Oliveira da silva Paes**	
Nº	**R.A.**	**DATA DE INÍCIO DA MATRÍCULA**	**DATA DE TERMINO DA MATRICULA**	**OBSERVAÇÃO**
1	000116332518-1	20/02/2017		
2	000116467741-X	01/10/2018		

3	000116814532-6	06/11/2017		
4	000116571125-4	20/03/2017		
5	000115686210-3	21/03/2016		
6	000120423422-X	19/03/2018		
7	000120420140-7	26/02/2018		
8	000120773121-3	04/09/2018		
9	000121376786-6	04/02/2019		
10	000120419838-X	19/02/2018		
11	000120422632-5	19/02/2018		
12	000116665706-1	22/05/2017		
13	000116650704-X	10/05/2017		
14	000115700282-1	30/01/2017		
15	000120423065-1	12/03/2018		
16	000120524675-7	23/04/2018		
17	000116570863-2	20/02/2017		
18	000120599734-9	29/07/2019		
19	000116547069-X	07/10/2019		
DESL	000120690394-6	24/07/2019	09/03/2021	
DESL	000115686662-5	15/03/2016	19/08/2021	
20	000121466410-6	22/04/2019		
21	000116801929-1	09/10/2017		
22	000116608657-4	12/03/2018		
23	000116570713-5	20/03/2017		
24	000120522904-8	23/04/2018		

PREFEITURA DE SANTO ANDRÉ **SECRETARIA DE EDUCAÇÃO**			**RELATÓRIO DE EXECUÇÃO DO OBJETO** **ANEXO F** **MÊS novembro/2021**	
INSTITUIÇÃO: LAR DE MARIA			**CNPJ:** 57.513.590/0001-73	
TERMO DE COLABORAÇÃO Nº: 212/2018			**INÍCIO:** 27/01/2021	**TÉRMINO:** 22/12/2021
LISTA DE CRIANÇAS MATRICULADAS			**NÚMERO DE CRIANÇAS ATENDIDAS:** 557	
TURMA: PRÉ-ESCOLA GRUPO 8			**EDUCADOR (A): Perla Regina Fernandes**	
Nº	**R.A.**	**DATA DE INÍCIO DA MATRÍCULA**	**DATA DE TERMINO DA MATRICULA**	**OBSERVAÇÃO**
1	000120418394-6	29/01/2018		
2	000116692840-8	31/05/2017		

3	000121370636-1	04/02/2019		
4	000115968160-0	23/09/2019		
5	000120423799-2	12/03/2018		
DESL	000115686459-8	15/03/2016	09/06/2021	
6	000120422685-4	19/02/2018		
7	000116370511-1	01/04/2019		
8	000120265410-1	04/02/2019		
9	000121379094-3	14/02/2019		
10	000116658488-4	17/05/2017		
11	000120824745-1	15/10/2018		
DESL	000116338491-4	30/09/2019	10/06/2021	
DESL	000120150827-7	10/09/2018	10/02/2021	
12	000116622705-4	27/03/2017		
13	000116622690-6	27/03/2017		
14	000120433139-0	26/03/2018		
15	000120497106-7	16/04/2018		
16	000121371505-2	04/02/2019		
17	000116650733-6	10/05/2017		
18	000116599779-4	04/04/2017		
19	000116665711-5	01/08/2017		
DESL	000120583245-2	22/04/2019	08/02/2021	
20	000120422274-5	12/03/2018		
DESL	000121114150-0	30/09/2019	22/10/2021	
DESL	000116275937-9	20/03/2017	08/10/2021	
21	000120422236-8	22/02/2018		

PREFEITURA DE SANTO ANDRÉ **SECRETARIA DE EDUCAÇÃO**			**RELATÓRIO DE EXECUÇÃO DO OBJETO** **ANEXO F** **MÊS novembro/2021**	
INSTITUIÇÃO: LAR DE MARIA			**CNPJ:** 57.513.590/0001-73	
TERMO DE COLABORAÇÃO Nº: 212/2018			**INÍCIO:** 27/01/2021	**TÉRMINO:** 22/12/2021
LISTA DE CRIANÇAS MATRICULADAS			**NÚMERO DE CRIANÇAS ATENDIDAS:** 557	
TURMA: PRÉ-ESCOLA GRUPO 9			**EDUCADOR (A): Marilda Cristina Rocha**	
Nº	**R.A.**	**DATA DE INÍCIO DA MATRÍCULA**	**DATA DE TERMINO DA MATRICULA**	**OBSERVAÇÃO**
1	000115849017-3	20/06/2016		

DESL	000120420879-7	20/02/2018	03/05/2021	
2	000120146584-9	28/03/2019		
3	000116622624-4	20/02/2017		
DESL	000115686593-1	17/02/2018	03/05/2021	
4	000121374167-1	04/02/2019		
5	000116572720-1	13/03/2017		
6	000121368631-3	28/01/2019		
7	000120437825-3	07/10/2019		
8	000116769801-0	14/05/2018		
9	000115976665-4	26/09/2016		
DESL	000120423031-6	12/03/2018	21/07/2021	
10	000116692876-7	31/05/2017		
11	000120422959-4	12/03/2018		
12	000116572862-X	13/02/2017		
13	000121407399-2	01/04/2019		
14	000121254588-6	12/08/2019		
15	000116145156-0	30/09/2019		
16	000120575064-2	21/05/2018		
17	000120424012-7	19/03/2018		
18	000116570657-X	13/03/2017		
19	000120921474-X	04/02/2019		
20	000116642811-4	08/05/2017		
21	000116771285-7	04/02/2019		
22	000120420252-7	26/02/2018		
23	000120522889-5	23/04/2018		